

Bienvenidos:



e



SEGURIDAD Y SALUD EN EL TRABAJO

SG-SST

2023



Siéntase seguro, se encuentra en un área protegida

La empresa  **Wemi** presta el servicio de área protegida que cubre todos los casos de emergencias médicas y servicio de orientación medica cuando ocurra dentro de las instalaciones del Politécnico, cubre a todas las personas tanto colaboradores, estudiantes, visitantes y contratistas que se encuentren en ella.

Ubicación del punto de encuentro en caso de una emergencia

El punto de encuentro se establece para alejar a las personas de la zona de riesgo de la emergencia, tener control sobre el número de personas evacuadas y para atender a las personas heridas. El punto de encuentro esta ubicado:

Anden peatonal sobre la calle 46, contiguo al parqueadero Unipark



¿Qué hacer en caso de un sismo?

- Conserve la calma y no grite.
- No trate de evacuar durante el temblor, es más peligroso.
- Ubíquese al lado de columnas, marcos de puerta con vigas o debajo de escritorios, así se protegerá de objetos que puedan caer.
- Aléjese de ventanas, lámparas y estanterías altas que puedan caer.
- Una vez esté en un sitio seguro, quédese hasta que pase el temblor y protéjase.
- Espere instrucciones y no salga hasta no recibir la orden de hacerlo.

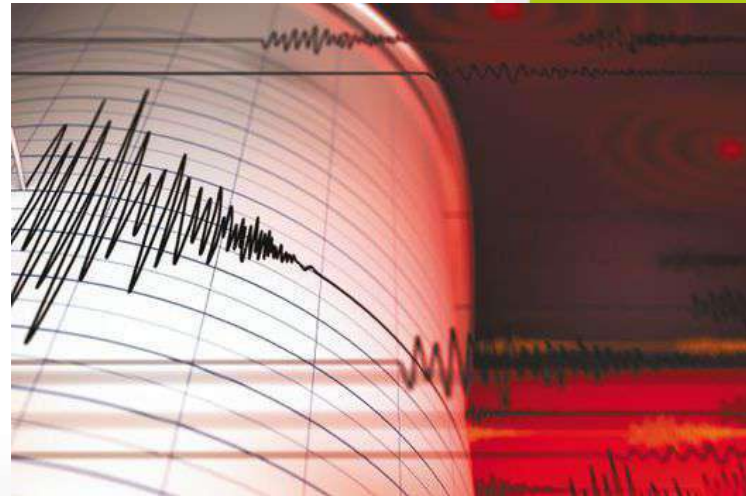

¿Qué hacer en caso de un incendio?

- Conserve la calma.
- Avise al brigadista más cercano.
- Si el fuego es pequeño y tiene posibilidad de controlarlo, utilice el extintor más cercano.
- Si no está en capacidad de enfrentar el fuego o falla en su intento, abandone inmediatamente el área y evacue siguiendo la ruta indicada.
- No se devuelva por ningún motivo.
- Diríjase al punto de encuentro

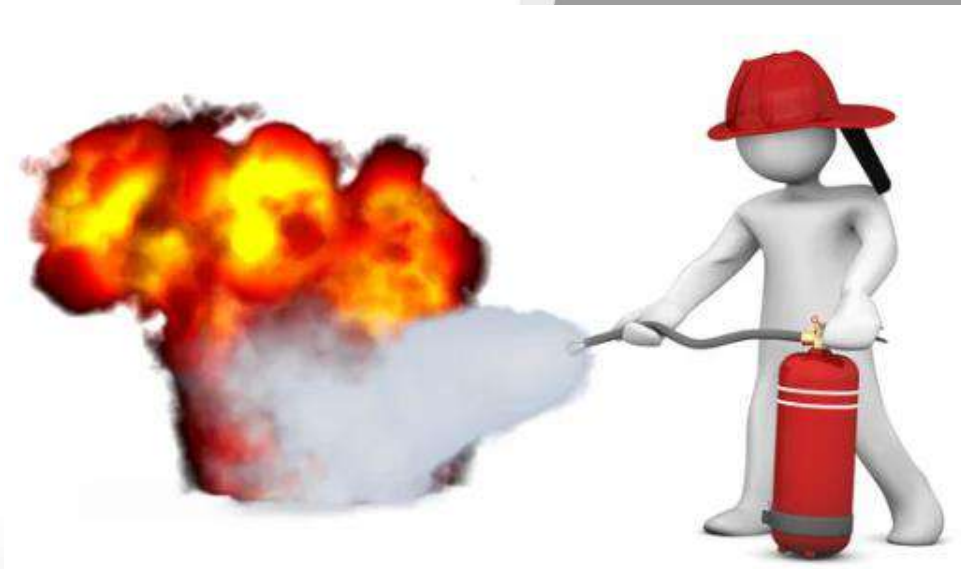

Rutas de evacuación en caso de una emergencia

PISO	ÁREAS/OFCINAS/SALONES	ruta de evacuación	PUNTO DE ENCUENTRO
3° - 2°	Salones de clase, auditorio, salas de simulación	Deben evacuar por la puerta del salón, dirigirse de manera ordenada hacia las escaleras, bajar hasta el primer piso, doblar a la izquierda hacia la salida del edificio y dirigirse hasta el punto de encuentro	Anden peatonal sobre la calle 46, contiguo al parqueadero Unipark
1°	Cafetin, oficinas, sala de docentes, salon de clases	Salir hacia el pasillo, dirigirse hacia la salida del edificio y llegar al punto de encuentro	

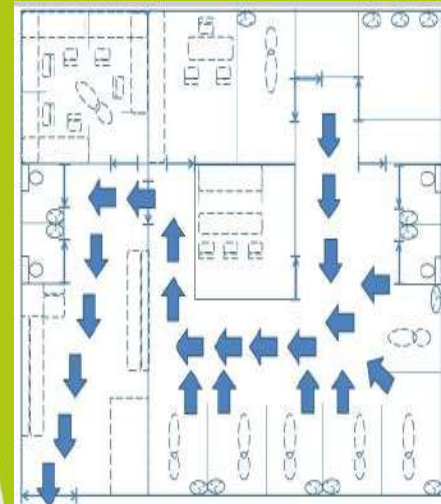

¿Qué es Seguridad y salud en el trabajo?

Es una disciplina que trata de la prevención de las lesiones y enfermedades relacionadas por las condiciones de trabajo y de la protección y promoción de la salud de los trabajadores. Tiene por objeto mejorar las condiciones y el medio ambiente de Trabajo, así como la salud en el trabajo, conlleva a la promoción y el mantenimiento del bienestar físico, mental y social de los trabajadores

¿Qué es el SG-SST?

Consiste en un proceso lógico y por etapas, que busca la mejora continua que incluye política, organización, planificación, aplicación y las acciones de mejora con el objetivo de anticipar, reconocer, evaluar y controlar los riesgos que puedan afectar la seguridad y salud de los trabajadores

El SGSST incluye 7 capítulos

1. Definición
2. Política
3. Organización
4. Planificación
5. Aplicación
6. Auditoria y revisión
7. Acciones de mejora

Con el objetivo de:

1. Anticipar
2. Reconocer
3. Evaluar y controlar los riesgos que puedan afectar la seguridad y salud de todos

**Se requiere la participación de todos los
Colaboradores, Contratistas, estudiantes, entre otros**

Política integral: Alineado el SGSST al propósito de la Cooperativa

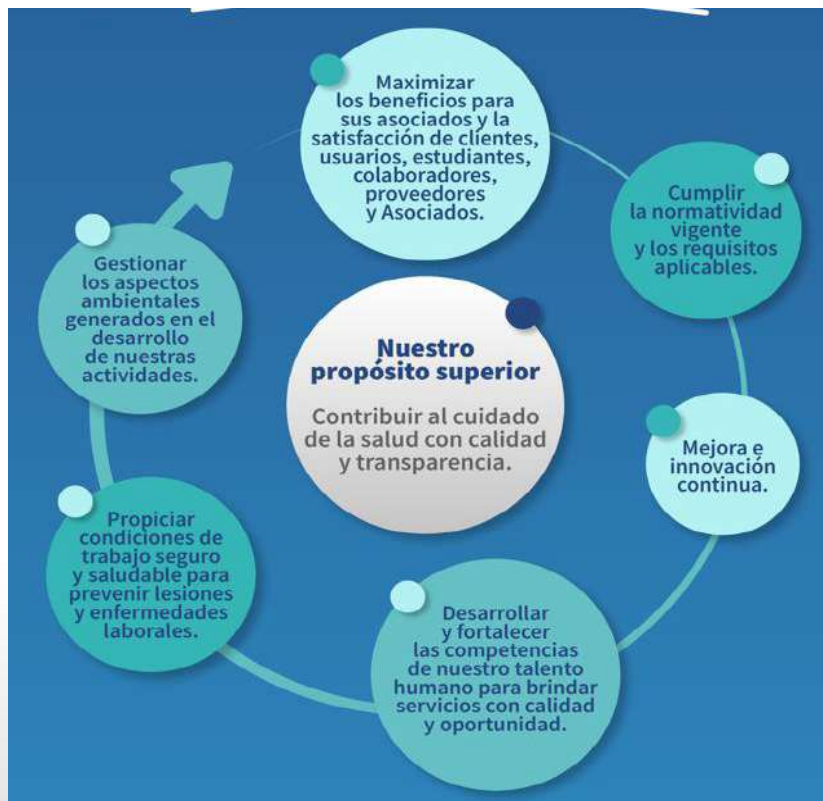

El SGSST incluye 7 capítulos

1. Definición
2. Política
3. Organización
4. Planificación
5. Aplicación
6. Auditoria y revisión
7. Acciones de mejora

Con el objetivo de:

1. Anticipar
2. Reconocer
3. Evaluar y controlar los riesgos que puedan afectar la seguridad y salud de todos

**Se requiere la participación de todos los
Colaboradores, Contratistas, estudiantes, entre otros**

*La seguridad es compromiso de
todos
Por eso contamos contigo*